

RWK Vorderlader

Mittwoch, 8. September 2021 14:29



Als Erstes müssen die Daten Synchronisiert werden.

Dazu melden wir uns im Mitgliederverwaltungsprogramm an, ENTER nicht vergessen.

Danach mit **Daten synchronisieren** den Vorgang starten

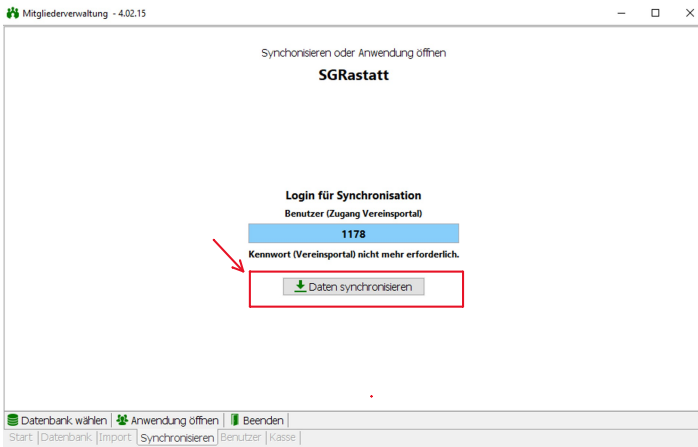

Die Synchronisation läuft an.

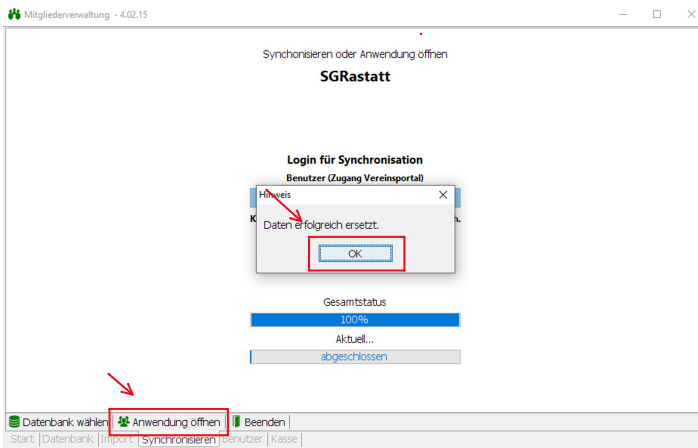

Mit **OK** bestätigen und anschließend die **Anwendung öffnen**.

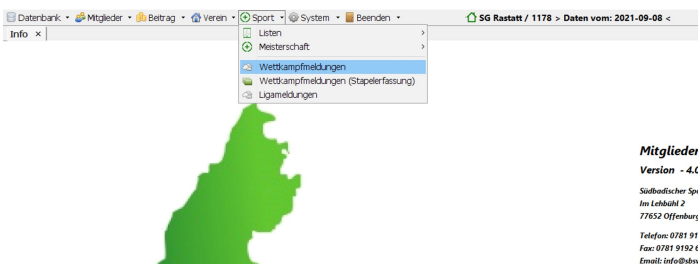

Im Reiter **Sport** öffnen wir den Bereich **Wettkampfmeldungen**

Mitgliederve
Version - 4.02.1
Südlicher Sports
Im Lehbühl 2
77652 Offenburg
Telefon: 0781 9192 4
Fax: 0781 9192 698
Email: info@biss.de

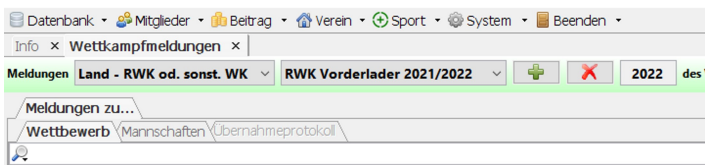

Unter **Wettkampfmeldung** treffen wir die Auswahl **Landes RWK od.sonst.WK**, danach legen wir den Wettkampf mit + an. Hier sollte die Namensgebung wie auf der Ausschreibung erfolgen, in diesem Falle **RWK Vorderlader 2021/2022**.

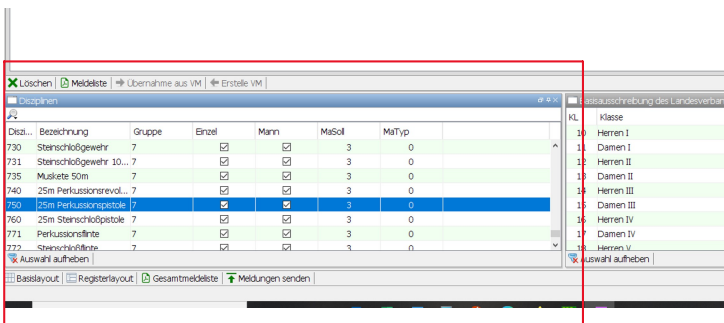

Zuerst suchen wir die **Disziplinen** aus.

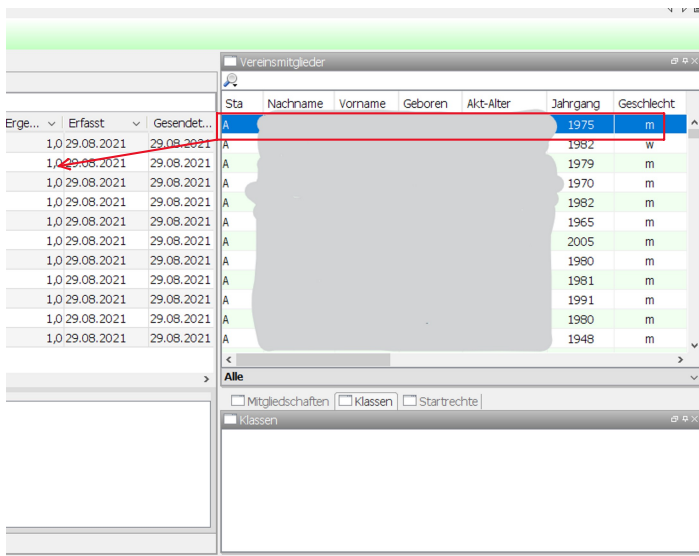

Danach wählen wir das **Vereinsmitglied** aus und ziehen dieses auf den Wettbewerb. So verfahren wir, bis alle Teilnehmer mit den ausgewählten **Disziplinen** dem **Wettbewerb** zugeordnet sind.

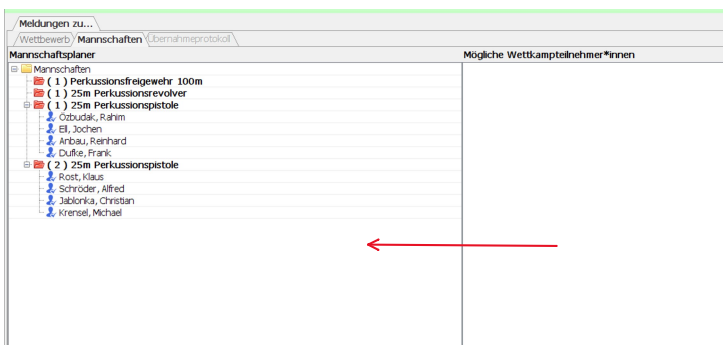

Jetzt öffnen wir den Bereich **Mannschaften** und ordnen die Teilnehmer den Mannschaften zu: von der rechten Seite auf die linke Seite ziehen.

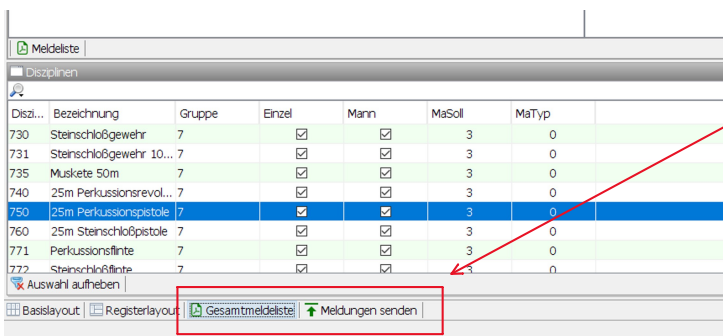

Bevor wir die Meldung hochladen, schauen wir uns zu erst die **Gesamtmeldung** an. Wenn alles zu unserer Zufriedenheit ist können wir die **Meldung** an den Server **senden**.